



**IMPOSTO** PONTE NOVA - MG  
**SOLIDÁRIO**

# IMPORTANTE!

**Importante ressaltar que esta apresentação tem como objetivo promover a conscientização fiscal e fornecer conhecimentos básicos** sobre a possibilidade de pessoas físicas destinarem parte do seu imposto de renda para projetos sociais na cidade de **Ponte Nova. Destina-se especialmente a pessoas leigas** no assunto, buscando simplificar informações complexas.

É importante destacar que **a apresentação não abrange todos os detalhes do tema**, uma vez que isso exigiria uma abordagem mais extensa e técnica. Recomendamos, portanto, que, após esta exposição, **busquem a orientação de um profissional contábil para esclarecer dúvidas específicas e assegurar a correta aplicação das deduções fiscais relacionadas às doações realizadas.**

Essa ressalva busca proporcionar segurança jurídica aos autores, considerando a complexidade das leis fiscais e a **necessidade de orientação personalizada para garantir que cada indivíduo possa aproveitar integralmente os benefícios fiscais decorrentes de suas contribuições.**

Ressaltamos ainda que todos os **direitos autorais relacionados à apresentação e ao conteúdo aqui exposto pertencem integralmente à Associação Amigos da Base.** Para promover uma cidadania fiscal responsável, autorizamos a reprodução, distribuição ou utilização do material, desde que os créditos da autoria sejam expressamente concedidos à Associação Amigos da Base e ao Projeto Imposto Solidário de Ponte Nova (MG). Agradecemos pela compreensão e respeito a essa prerrogativa.

**Material atualizado em 14/12/2023**



IMPOSTO  
**SOLIDÁRIO**

PONTE NOVA - MG

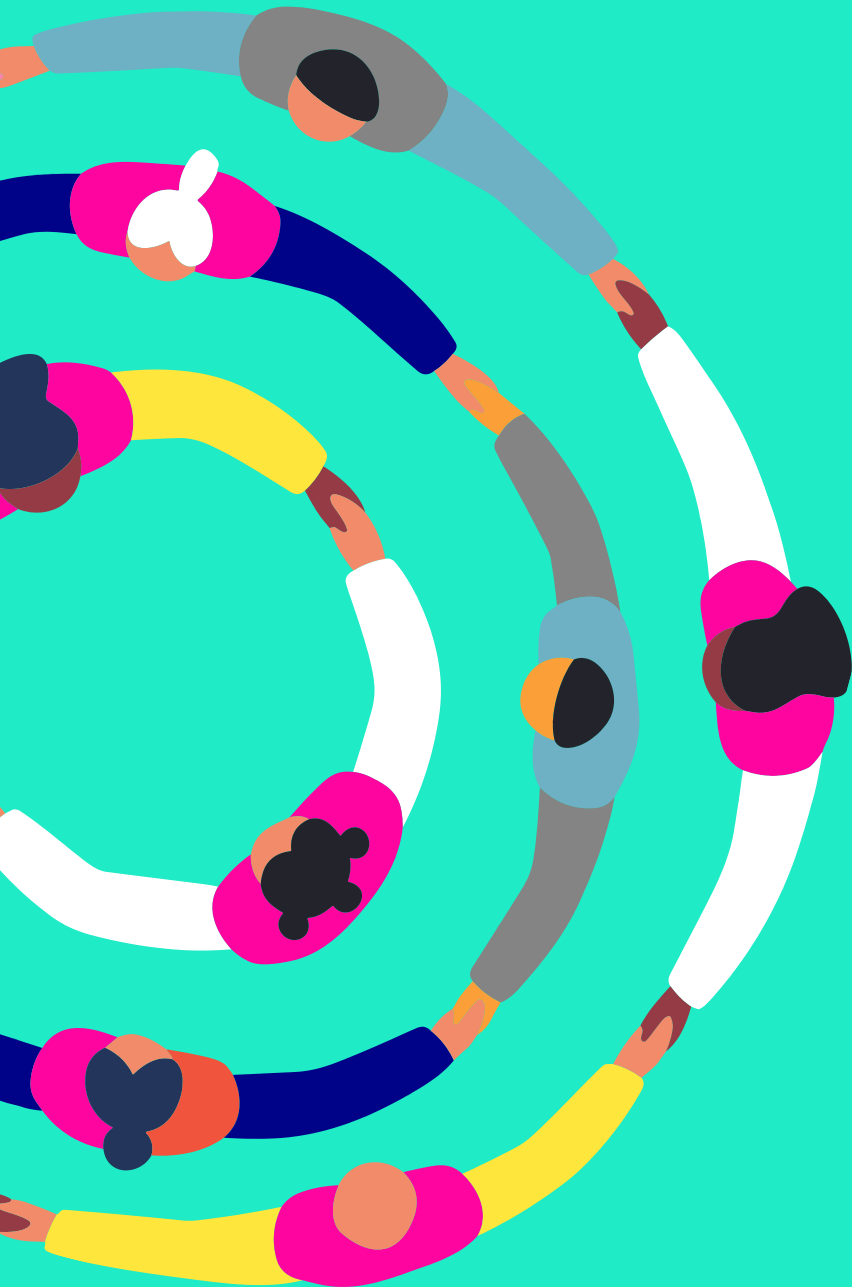

# PONTO DE PARTIDA:

Entender o conceito de  
“Imposto Devido”



IMPOSTO  
**SOLIDÁRIO**

PONTE NOVA - MG

MINISTÉRIO DA FAZENDA		IMPOSTO SOBRE A RENDA - PESSOA FÍSICA	
SECRETARIA ESPECIAL DA RECEITA FEDERAL DO BRASIL		EXERCÍCIO 2023 ANO-CALENDRÁRIO 2022	
RECIBO DE ENTREGA DA DECLARAÇÃO DE AJUSTE ANUAL - OPÇÃO PELAS DEDUÇÕES LEGAIS DECLARAÇÃO ORIGINAL			
IDENTIFICAÇÃO DO DECLARANTE			
CPF do declarante	Nome do declarante		Telefone
Endereço		Número	Complemento
Bairro/Distrito	CEP	Município PONTE NOVA	UF MG
TOTAL RENDIMENTOS TRIBUTÁVEIS			(Valores em Reais)
<b>IMPOSTO DEVIDO - R\$10.000,00</b>			
IMPOSTO A RESTITUIR			
SALDO DO IMPOSTO A PAGAR			
IMPOSTO A PAGAR			
GANHO DE CAPITAL - MOEDA EM ESPÉCIE			

O **Imposto Devido** é o valor calculado ao aplicar as alíquotas do imposto de renda sobre todos os seus rendimentos tributáveis, subtraídas as deduções legais.

Ao longo do ano, parte desse imposto pode ser antecipado por retenções na fonte ou por pagamentos mensais ou esporádicos, conforme a legislação.

**Ao fazer a declaração de imposto de renda** no ano seguinte, você pode precisar pagar um **valor adicional** ou, em alguns casos, receber uma **restituição** do que foi pago a mais.



IMPOSTO  
**SOLIDÁRIO**

PONTE NOVA - MG



## 2º PASSO:

Entender os **limites de dedutibilidade** das doações do IRPF



IMPOSTO  
**SOLIDÁRIO**

PONTE NOVA - MG

MINISTÉRIO DA FAZENDA		IMPOSTO SOBRE A RENDA - PESSOA FÍSICA	
SECRETARIA ESPECIAL DA RECEITA FEDERAL DO BRASIL		EXERCÍCIO 2023 ANO-CALENDÁRIO 2022	
RECIBO DE ENTREGA DA DECLARAÇÃO DE AJUSTE ANUAL <b>OPÇÃO PELAS DEDUÇÕES LEGAIS</b> DECLARAÇÃO ORIGINAL			
IDENTIFICAÇÃO DO DECLARANTE			
CPF do declarante	Nome do declarante		Telefone
Endereço		Número	Complemento
Bairro/Distrito	CEP	Município	UF
		PONTE NOVA	MG
(Valores em Reais)			
TOTAL RENDIMENTOS TRIBUTÁVEIS			
<b>IMPOSTO DEVIDO: R\$ 10.000,00</b>			
IMPOSTO A RESTITUIR			
<b>IMPOSTO A PAGAR: R\$ 1.000,00</b>			
IMPOSTO A PAGAR			
GANHO DE CAPITAL - MOEDA EM ESPÉCIE			

\* Por razões didáticas e para focarmos na divulgação do FIA, não abordamos as possibilidades de doação para projetos vinculados ao Fundo do Idoso, à Cultura, ao Audiovisual e ao PRONAS/PCD. Esses são temas relevantes, porém, para manter a clareza da apresentação, optamos por concentrar nossos esforços no entendimento e apoio ao FIA Ponte Nova, ao +Esporte da Movimenta Brasil e ao PRONON da I.H.N.S.D. Fique à vontade para buscar informações específicas sobre outros projetos, caso tenha interesse em contribuir para essas outras áreas.

### **Imposto Devido:**

R\$ 10.000,00

### **Imposto antecipado ao longo do ano:**

R\$ 9.000,00

### **Saldo de imposto a pagar na Declaração do IRPF:**

R\$ 1.000,00

### **Valor que devo considerar para calcular o limite de dedutibilidade das minhas doações:**

R\$ 10.000,00 (Imposto Devido)

### **Valores que posso doar:**

R\$ 600,00 => FIA/PN (6%)

R\$ 100,00 => +Esportes (1%)

R\$ 100,00 => PRONON I.H.N.S.D. (1%)

=====

R\$ 800,00 => Valor total a ser doado\*

### **Novo saldo de imposto a pagar após doar:**

R\$ 1.000,00 – R\$ 800,00 = R\$ 200,00

**Importante lembrar:** Apenas quem declara IRPF pelo **modelo completo e no prazo** pode deduzir as doações



**IMPOSTO SOLIDÁRIO**

PONTE NOVA - MG

MINISTÉRIO DA FAZENDA		IMPOSTO SOBRE A RENDA - PESSOA FÍSICA	
SECRETARIA ESPECIAL DA RECEITA FEDERAL DO BRASIL		EXERCÍCIO 2023 ANO-CALENDRÁRIO 2022	
RECIBO DE ENTREGA DA DECLARAÇÃO DE AJUSTE ANUAL <b>OPÇÃO PELAS DEDUÇÕES LEGAIS</b> DECLARAÇÃO ORIGINAL			
IDENTIFICAÇÃO DO DECLARANTE			
CPF do declarante	Nome do declarante		Telefone
Endereço		Número	Complemento
Bairro/Distrito	CEP	Município PONTE NOVA	UF MG
(Valores em Reais)			
TOTAL RENDIMENTOS TRIBUTÁVEIS			
<b>IMPOSTO DEVIDO: R\$ 10.000,00</b>			
<b>IMPOSTO A RESTITUIR: R\$ 1.000,00</b>			
SALDO DO IMPOSTO A PAGAR			
IMPOSTO A PAGAR			
GANHO DE CAPITAL - MOEDA EM ESPÉCIE			

\* Por razões didáticas e para focarmos na divulgação do FIA, não abordamos as possibilidades de doação para projetos vinculados ao Fundo do Idoso, à Cultura, ao Audiovisual e ao PRONAS/PCD. Esses são temas relevantes, porém, para manter a clareza da apresentação, optamos por concentrar nossos esforços no entendimento e apoio ao FIA Ponte Nova, ao +Esporte da Movimenta Brasil e ao PRONON da I.H.N.S.D. Fique à vontade para buscar informações específicas sobre outros projetos, caso tenha interesse em contribuir para essas outras áreas.

**Imposto Devido:**  
R\$ 10.000,00

**Imposto antecipado ao longo do ano:**  
R\$ 11.000,00

**Saldo de imposto a restituir na Declaração do IRPF:**  
R\$ 1.000,00

**Valor que devo considerar para calcular o limite de dedutibilidade das minhas doações:**  
R\$ 10.000,00 (Imposto Devido)

**Valores que posso doar:**  
R\$ 600,00 => FIA/PN (6%)  
R\$ 100,00 => +Esportes (1%)  
R\$ 100,00 => PRONON I.H.N.S.D. (1%)  
=====

R\$ 800,00 => Valor total a ser doado\*

**Novo saldo de imposto a restituir após doar:**  
R\$ 1.000,00 + R\$ 800,00 = R\$ 1.800,00

**Importante lembrar:** Apenas quem declara IRPF pelo **modelo completo e no prazo** pode deduzir as doações



**IMPOSTO SOLIDÁRIO**  
PONTE NOVA - MG



## 3º PASSO:

Entender as **duas formas** de efetuar a **doação** do IRPF



IMPOSTO  
**SOLIDÁRIO**

PONTE NOVA - MG





## Doação no Ano Calendário

Você faz uma doação  
agora e ganha desconto  
no cálculo do seu  
Imposto de Renda  
do ano que vem

- **Possibilidade de destinar maior valor de IRPF** (6% FIA Ponte Nova) + (1% +Esporte Movimenta Brasil) + (1% PRONON I.H.N.S.D.) = **8%**
- O valor do Imposto Devido ainda não está calculado (é **preciso estima-lo** para doar)
- Os depósitos precisam ser feitos até **28/12/2023**



## Destinação na Declaração

Você destina valores  
sobre a renda deste  
ano na hora de  
preencher a  
declaração do IRPF  
do ano que vem

- Possibilidade de destinar **apenas 3% para o FIA e outros 3% para o Fundo do Idoso.\*** Não é possível destinar valor para o +Esporte e para o PRONON da I.H.N.S.D diretamente na Declaração.
- Como o valor do Imposto Devido já está definido, **o próprio Programa do IRPF calcula o valor que pode ser doado** para o FIA e para o Fundo do Idoso
- Ao invés de ter que efetuar depósitos bancários (PIX ou TED), **o próprio programa já gera DARF's com o valor de cada doação**

\* Por razões didáticas e para focarmos na divulgação do FIA, não abordamos as possibilidades de doação para projetos vinculados ao Fundo do Idoso, à Cultura, ao Audiovisual e ao PRONAS/PCD. Esses são temas relevantes, porém, para manter a clareza da apresentação, optamos por concentrar nossos esforços no entendimento e apoio ao FIA Ponte Nova, ao +Esporte da Movimenta Brasil e ao PRONON da I.H.N.S.D. Fique à vontade para buscar informações específicas sobre outros projetos, caso tenha interesse em contribuir para essas outras áreas.



## 4º PASSO:

**Estimar o Imposto de Renda Devido da DIRPF 2023/2024 e calcular os valores a serem doados até 28/12/2023**



IMPOSTO  
**SOLIDÁRIO**

PONTE NOVA - MG

MINISTÉRIO DA FAZENDA		IMPOSTO SOBRE A RENDA - PESSOA FÍSICA	
SECRETARIA ESPECIAL DA RECEITA FEDERAL DO BRASIL		EXERCÍCIO 2023 ANO-CALENDÁRIO 2022	
RECIBO DE ENTREGA DA DECLARAÇÃO DE AJUSTE ANUAL <b>OPÇÃO PELAS DEDUÇÕES LEGAIS</b> DECLARAÇÃO ORIGINAL			
IDENTIFICAÇÃO DO DECLARANTE			
CPF do declarante	Nome do declarante		Telefone
Endereço		Número	Complemento
Bairro/Distrito	CEP	Município	UF
		PONTE NOVA	MG
(Valores em Reais)			
TOTAL RENDIMENTOS TRIBUTÁVEIS			
<b>IMPOSTO DEVIDO - R\$10.000,00</b>			
IMPOSTO A RESTITUIR			
SALDO DO IMPOSTO A PAGAR			
IMPOSTO A PAGAR			
GANHO DE CAPITAL - MOEDA EM ESPÉCIE			

\* Por razões didáticas e para focarmos na divulgação do FIA, não abordamos as possibilidades de doação para projetos vinculados ao Fundo do Idoso, à Cultura, ao Audiovisual e ao PRONAS/PCD. Esses são temas relevantes, porém, para manter a clareza da apresentação, optamos por concentrar nossos esforços no entendimento e apoio ao FIA Ponte Nova, ao +Esporte da Movimenta Brasil e ao PRONON da I.H.N.S.D. Fique à vontade para buscar informações específicas sobre outros projetos, caso tenha interesse em contribuir para essas outras áreas.

**Imposto Devido na DIRPF 2022/2023:**  
R\$ 10.000,00

**Percentual de conservadorismo da estimativa:**  
85%

**Imposto Devido estimado para a DIRPF 2023/2024:**  
R\$ 10.000,00 x 85% = R\$ 8.500,00

**Valores que posso doar até 29/12/2023:**  
 R\$ 510,00 => FIA/PN (6%) => PIX  
 R\$ 85,00 => +Esportes (1%) => TED  
 R\$ 85,00 => PRONON I.H.N.S.D. (1%) => Aguardar  
 =====  
 R\$ 680,00 => Valor total a ser doado\*

**ATENÇÃO!** O percentual de conservadorismo acima é um mero exemplo para facilitar o entendimento de todos. Cada pessoa deverá realizar o seu cálculo considerando a sua realidade e o seu nível de conservadorismo e de preferência fazer isso com a orientação de um profissional contábil da sua confiança.

**Importante lembrar:** Apenas quem declara IRPF pelo **modelo completo e no prazo** pode deduzir as doações



**IMPOSTO SOLIDÁRIO**  
PONTE NOVA - MG

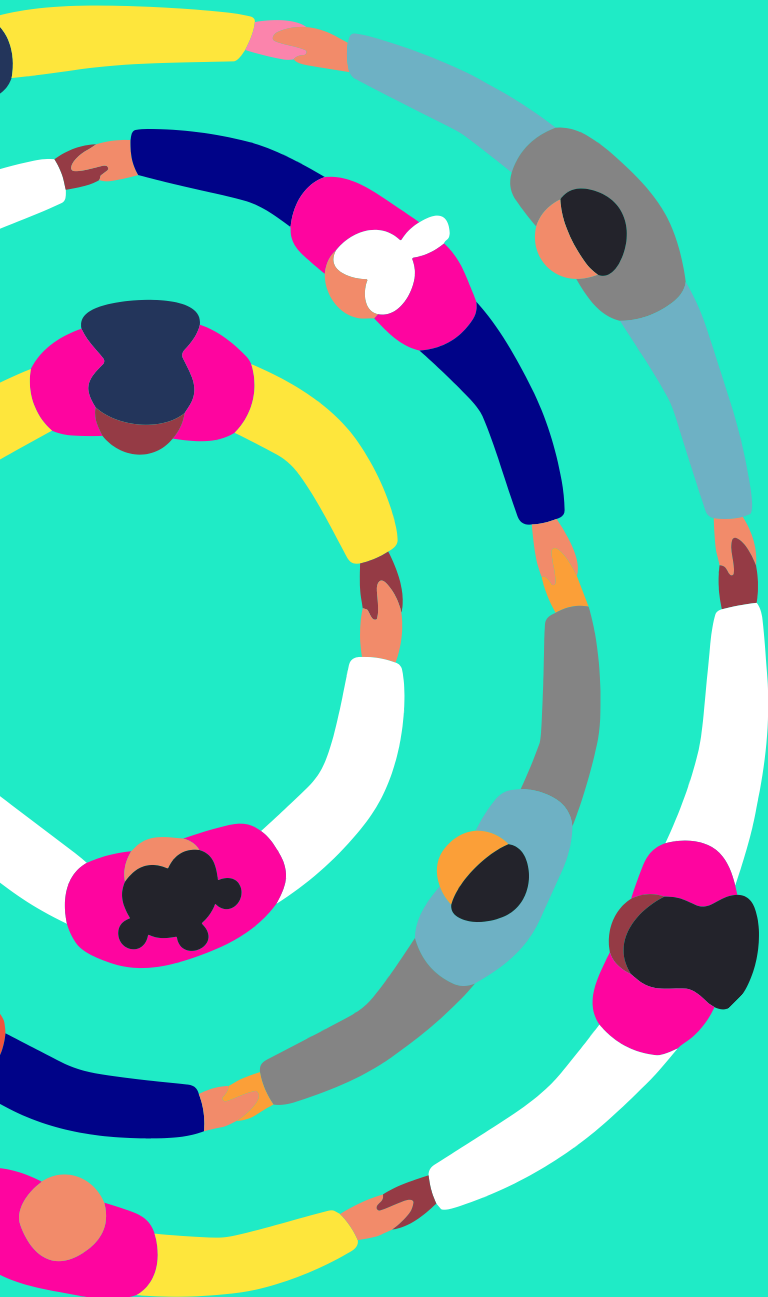

## 5º PASSO:

Obter os **dados bancários** dos projetos para os quais deseja doar



IMPOSTO  
**SOLIDÁRIO**

PONTE NOVA - MG

**Fundo Municipal dos Direitos  
da Criança e do Adolescente  
(FMDCA Ponte Nova)**

**CNPJ:** 19.181.285/0001-32

**Banco:** Banco do Brasil (001)

**Agência:** 0088-4

**Conta:** 41981-8

**A Chave PIX é o CNPJ do FMDCA** (antes  
de efetuar o PIX, confirme se a chave  
corresponde à agência/conta acima)



**FIA**

**FUNDO MUNICIPAL  
PARA A INFÂNCIA  
E ADOLESCÊNCIA**



**IMPOSTO  
SOLIDÁRIO**

PONTE NOVA - MG

**Associação de Cultura Esporte  
e Lazer Movimenta Brasil**

**CNPJ:** 17.010.428/0001-18

**Banco:** Banco do Brasil (001)

**Agência:** 3068-6

**Conta:** 91.631-5

**Finalidade:** Crédito em conta corrente  
(alguns bancos possuem a finalidade  
"Doação Lei de Incentivo")

**Recomendamos pagar via TED** pois a  
Movimenta Brasil possui mais de uma  
conta bancária cuja chave PIX é o seu  
CNPJ e para garantir a dedutibilidade da  
doação, é preciso destinar o valor para a  
conta específica do projeto.

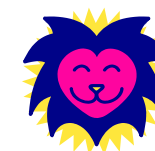

**IMPOSTO  
SOLIDÁRIO**

PONTE NOVA - MG

## AGUARDAR DIVULGAÇÃO EM BREVE!

Os **dados bancários** do Projeto do PRONON do **Hospital de Nossa Senhora das Dores** e as **orientações sobre o depósito** serão divulgados assim que a respectiva conta bancária for aberta pelo Ministério da Saúde

A Portaria 279/2023 que aprovou o Projeto do PRONON do Hospital foi publicada no Diário Oficial da União em 14/12/2023.

Em caso de dúvidas, enviar e-mail para **[convênios@ihnsd.com.br](mailto:convênios@ihnsd.com.br)** ou ligar para **(31) 98733-0465** e falar com Janaína Sete.



IMPOSTO  
**SOLIDÁRIO**

PONTE NOVA - MG

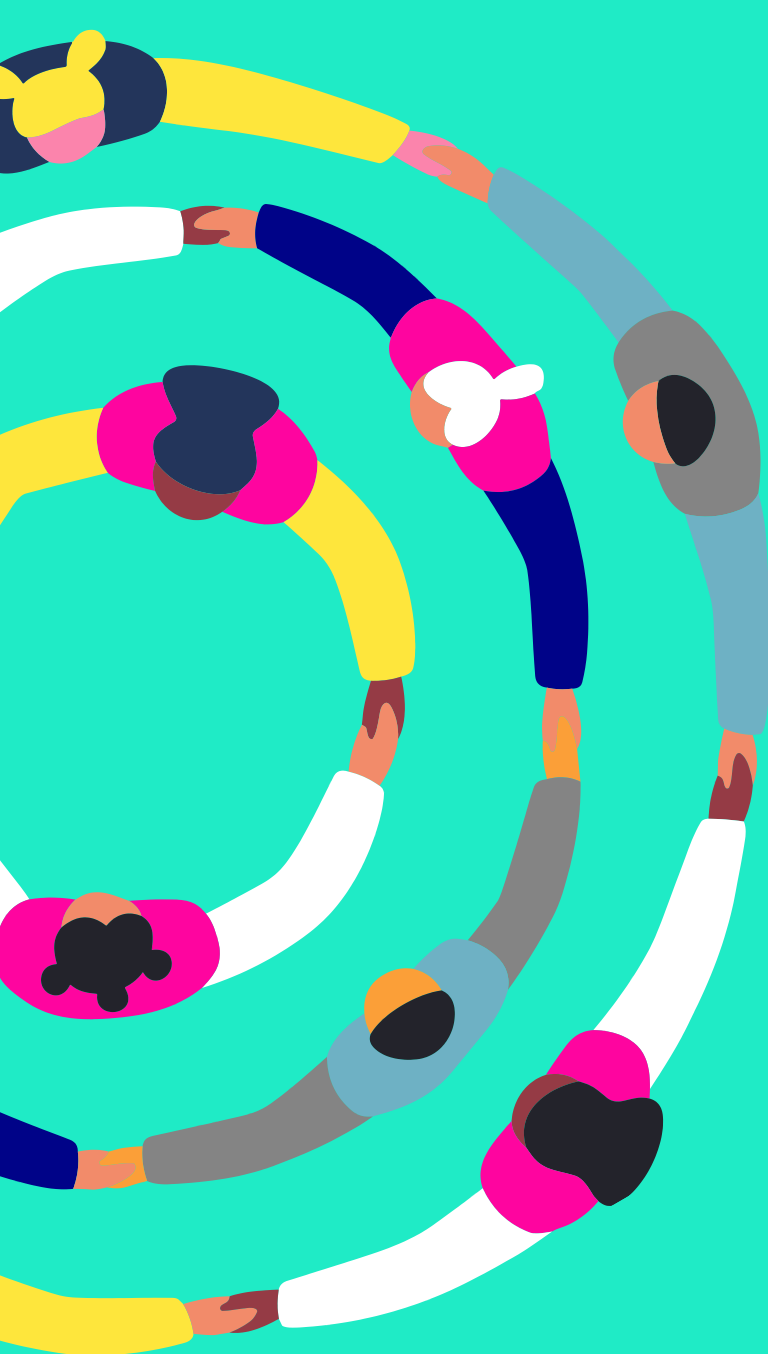

## 6º PASSO:

Efetutando os **depósitos bancários** e obtendo os **recibos**



IMPOSTO  
**SOLIDÁRIO**

PONTE NOVA - MG



## Fundo Municipal dos Direitos da Criança e do Adolescente (FMDCA Ponte Nova)

Enviar o comprovante para a Secretaria Municipal de Assistência Social e Habitação através do e-mail [semas@pontenova.mg.gov.br](mailto:semas@pontenova.mg.gov.br), solicitando o recibo oficial de pagamento.

No e-mail de solicitação, informar seu **nome completo, CPF, endereço e telefone.**

Em caso de dúvidas, ligar para **(31) 3817-3353** e falar com Pietra Lana.



# FIA

FUNDO MUNICIPAL  
PARA A INFÂNCIA  
E ADOLESCÊNCIA

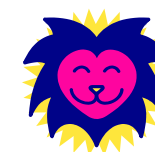

IMPOSTO  
**SOLIDÁRIO**

PONTE NOVA - MG

## Associação de Cultura Esporte e Lazer Movimenta Brasil

Enviar o comprovante para  
**contato@movimentabrasil.org**,  
solicitando o recibo oficial de  
pagamento.

No e-mail de solicitação, informar  
seu **nome completo, CPF,**  
**endereço e telefone.**

Em caso de dúvidas, ligar para  
**(31) 99825-9508** e falar com  
Marcelo Sena.

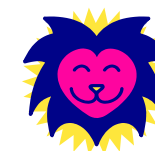

IMPOSTO  
**SOLIDÁRIO**

PONTE NOVA - MG

## AGUARDAR DIVULGAÇÃO EM BREVE!

Os **dados bancários** do Projeto do PRONON do **Hospital de Nossa Senhora das Dores** e as **orientações sobre o depósito** serão divulgados assim que a respectiva conta bancária for aberta pelo Ministério da Saúde

A Portaria 279/2023 que aprovou o Projeto do PRONON do Hospital foi publicada no Diário Oficial da União em 14/12/2023.

Em caso de dúvidas, enviar e-mail para **[convênios@ihnsd.com.br](mailto:convênios@ihnsd.com.br)** ou ligar para **(31) 98733-0465** e falar com Janaína Sete.



IMPOSTO  
**SOLIDÁRIO**

PONTE NOVA - MG

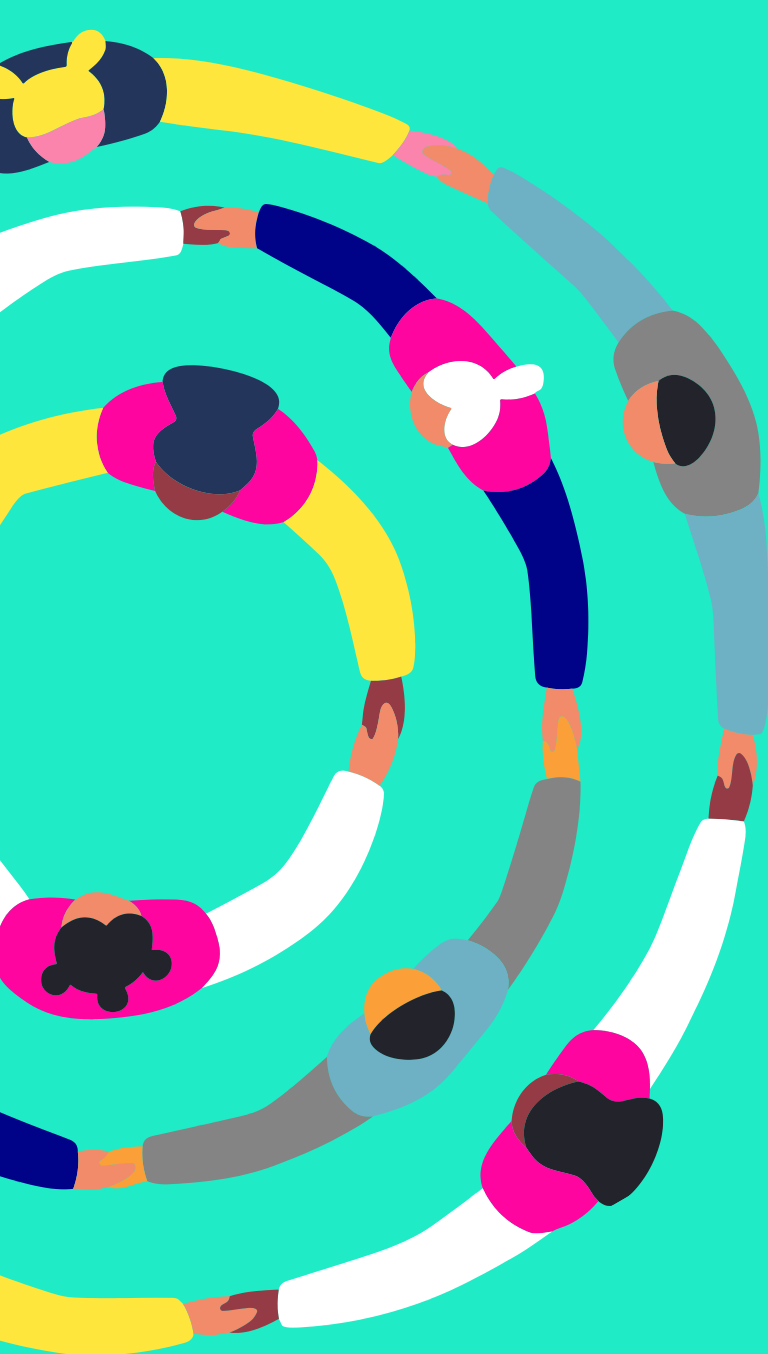

## 7º PASSO:

**Arquivar o recibo** e enviar para seu contador declarar na DIRPF 2023/2024



IMPOSTO  
**SOLIDÁRIO**

PONTE NOVA - MG



Conselho Municipal dos Direitos da Criança e do Adolescente de Ponte Nova

Recibo de Doação para o FIA – Fundo da Infância e da Adolescência  
Lei Municipal nº 2.095, de 18 de junho de 1996.  
19.181.285/0001-32  
Conselho Municipal dos Direitos da Criança e do Adolescente

Número de Ordem: 00001

Recebemos de \_\_\_\_\_ inscrito no CPF nº \_\_\_\_\_  
, residente e domiciliado na \_\_\_\_\_  
em Ponte Nova/MG, a quantia de R\$ \_\_\_\_\_ ( \_\_\_\_\_ reais), na  
forma de PIX, para a chave 19.181.285/0001-32, como doação ao Fundo da Infância  
e Adolescência de Ponte Nova/MG, destinado ao financiamento de projetos voltados  
à promoção, à proteção e a defesa dos direitos da criança e do adolescente, conforme  
preconizada o art. 260 - Lei nº 8.069/90, art. 91 – Decreto nº 9.579/2018 e art. 34 - Lei  
nº 8.981/95.

Ponte Nova, 12 de dezembro de 2023.



**Fabrizio Santos Silva**  
Presidente do Conselho Municipal dos Direitos da Criança e do Adolescente

Fone/Fax: (31) 3817-3353 E-mail: [semas@pntenova.mg.gov.br](mailto:semas@pntenova.mg.gov.br)  
Rua Frederico Ozanan, 450, CEP – 35.430-029 – Ponte Nova – MG

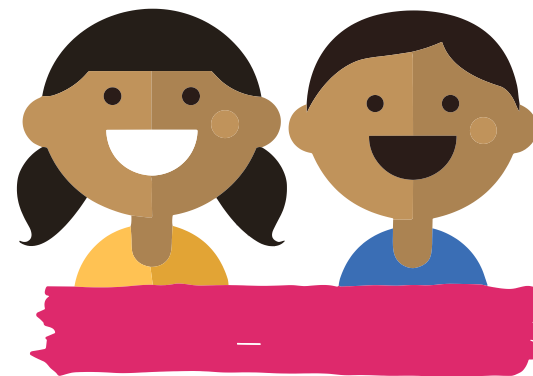

**FIA**

**FUNDO MUNICIPAL  
PARA A INFÂNCIA  
E ADOLESCÊNCIA**

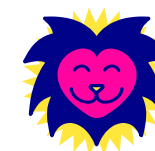

**IMPOSTO  
SOLIDÁRIO**

PONTE NOVA - MG

**MINISTÉRIO DO ESPORTE**  
**SECRETARIA EXECUTIVA**  
**DIRETORIA DE PROGRAMAS E POLÍTICAS DE INCENTIVO AO ESPORTE**



<b>PROCESSO Nº</b> 71000. /2022-57	<b>RECIBO Nº</b> 06	<b>Manifestação Desportiva</b> Educativa
---------------------------------------	------------------------	---

RECEBEREMOS A IMPORTÂNCIA, ABAIXO ESPECIFICADA, PARA PARTICIPAÇÃO NO PROCESSO SUPRACITADO, CONFORME ESTABELECIDO NA LEI Nº 11.438/2006 E NO DECRETO Nº 6.180/2007.

**DADOS DA PARTICIPAÇÃO:**

01 - TIPO DA OPERAÇÃO Artigo 9º da Lei 11.438/2006   -   DOAÇÃO   -   PATROCÍNIO		02 - VALOR DO INCENTIVO	
03. BANCO: Banco do Brasil	04. Nº DA AGÊNCIA: 3608-6	05. Nº CONTA CORRENTE: 91631-5	06. DATA DO RECEBIMENTO DO INCENTIVO: 12/12/2022
07. MENCIONAR A FORMA DE INCENTIVO:   -   BENS   -   SERVIÇOS			
08. ESPECIFICAR A DOAÇÃO/PATROCÍNIO:			
09. - FORMA DE AVALIAÇÃO DA DOAÇÃO/PATROCÍNIO:			

**DADOS DO INCENTIVADOR**

10. NOME/RAZÃO SOCIAL:			
11. NOME FANTASIA			
12. CNPJ / CPF:		13. ENDEREÇO:	
14. CIDADE: Ponte Nova	15. UF: MG	16. CEP:	17. TELEFONE/FAX:
18. EMPRESA: <input checked="" type="checkbox"/> PÚBLICA <input type="checkbox"/> PRIVADA		19. FAZ PARTE DE ALGUM GRUPO EMPRESARIAL? SIM? NÃO?	
20. NOME DO DIRIGENTE MÁXIMO DA EMPRESA INCENTIVADORA:			
21. TELEFONE DO DIRIGENTE:		22. E-MAIL DO DIRIGENTE:	
23. ÁREA RESPONSÁVEL POR PATROCÍNIOS / DOAÇÕES:			
24. TELEFONE DA ÁREA:		25. E-MAIL DA ÁREA:	

**DADOS DO PROJETO BENEFICIADO**

26. TÍTULO: + Esporte em V	
27. DATA DA PUBLICAÇÃO DA PORTARIA DE APROVAÇÃO NO DOU: 19/07/2022	
28. PROPONENTE: Associação de Cultura Esporte e Lazer Movimento Brasil	29. CNPJ: 17.010.428/0001-18

**DADOS DO DECLARANTE**

30. NOME: Thiago de Moura Freitas		
31. CPF: 056.565.226-94	32. CARGO: Presidente	33. TELEFONE: 31-35676582
34. LOCAL/DATA: 12/12/2022	35. ASSINATURA	THIAGO DE MOURA FREITAS 56522694

1ª VIA - INCENTIVADOR / 2ª VIA - APOIO A COMISSÃO TÉCNICA / 3ª VIA - EMITENTE

*Obs. JUNTAR A ESTE COMUNICADO DE RECIBO CÓPIA DO EXTRATO BANCÁRIO COMPROVANDO O DEPÓSITO. FAVOR SE ATENTAR AS ORIENTAÇÕES DE PREENCHIMENTO.*



**+ ESPORTE**



**IMPOSTO SOLIDÁRIO**

PONTE NOVA - MG

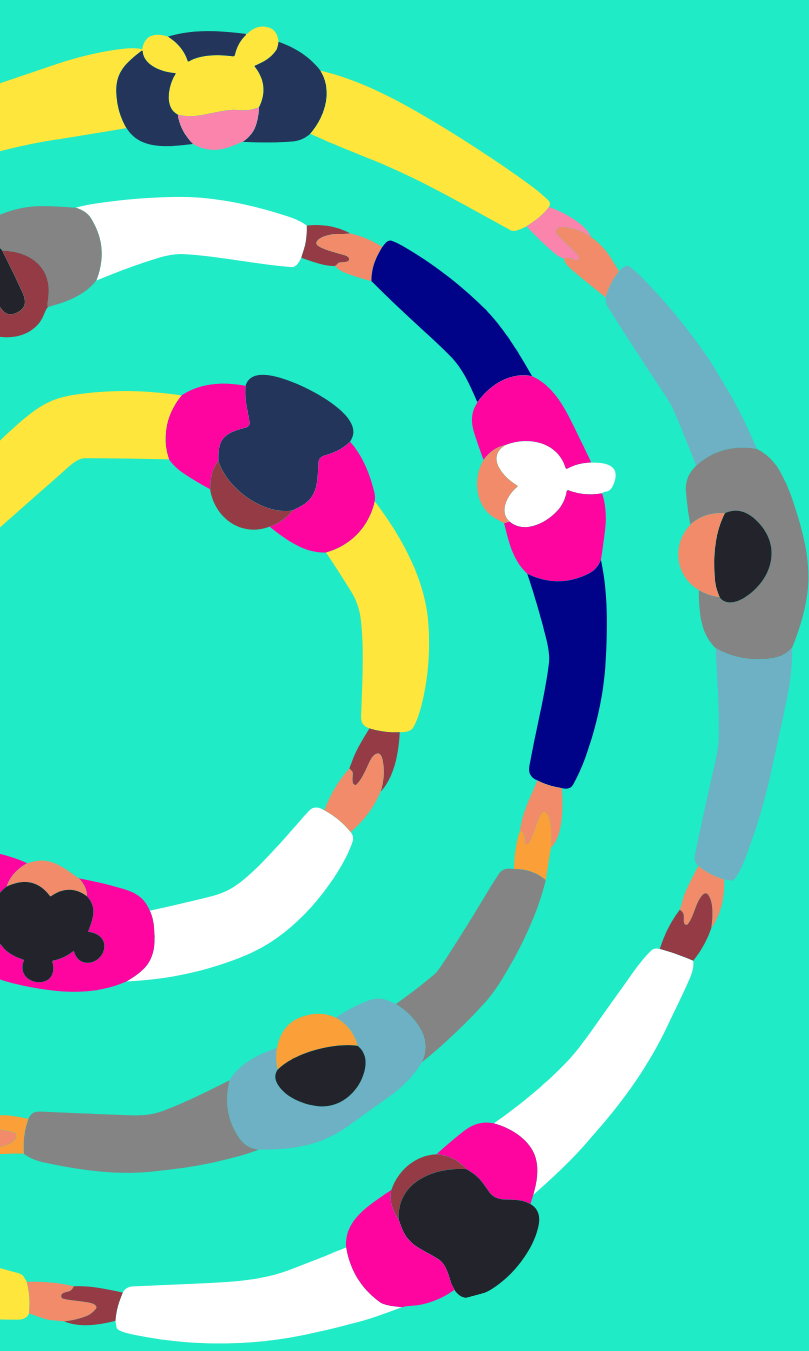

## 8º PASSO:

A partir de março de 2024,  
**declarar as doações** na DIRPF



IMPOSTO  
**SOLIDÁRIO**

PONTE NOVA - MG

A partir de março de 2024  
**informe as doações**  
realizadas no ano-calendário  
(até 29/12/2023) na **Ficha**  
**“Doações Efetuadas”** da  
**Declaração do IRPF**  
**2023/2024**

The screenshot shows a web-based interface for tax declarations. On the left is a navigation menu with various categories. The 'Doações Efetuadas' item is highlighted with a pink box and a pink arrow points to it from the left. On the right, the 'Doações Efetuadas' page is open, showing a 'Novo Doação Efetuada' header and a 'Dados da Doação' section with a list of codes.

- Ident. do Contribuinte
- Dependentes
- Alimentandos
- Rend. Trib. Receb. de Pessoa Jurídica
- Rend. Trib. Recebidos de PF/Exterior
- Rendimentos Isentos e Não Tributáveis
- Rendimentos Sujeitos à Tributação Exclusiva/Definitiva
- Rendimentos Tributáveis de PJ (Imposto com Exigibilidade Suspensa)
- Rendimentos Recebidos Acumuladamente
- Imposto Pago/Retido
- Pagamentos Efetuados
- Doações Efetuadas**
- Doações Diretamente na Declaração
- Bens e Direitos

Inicio Doações Efetuadas x

### Novo Doação Efetuada

Dados da Doação

Código

- 40 - Doações em 2022 - Estatuto da Criança e do Adolescente.
- 41 - Incentivo à cultura.
- 42 - Incentivo à atividade audiovisual.
- 43 - Incentivo ao desporto.
- 44 - Doações em 2022 - Fundos Controlados pelos Conselhos da Pessoa Idosa
- 80 - Doações em espécie.
- 81 - Doações em bens e direitos.
- 99 - Outras

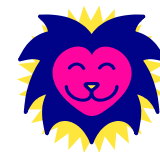

**IMPOSTO**  
**SOLIDÁRIO**

PONTE NOVA - MG



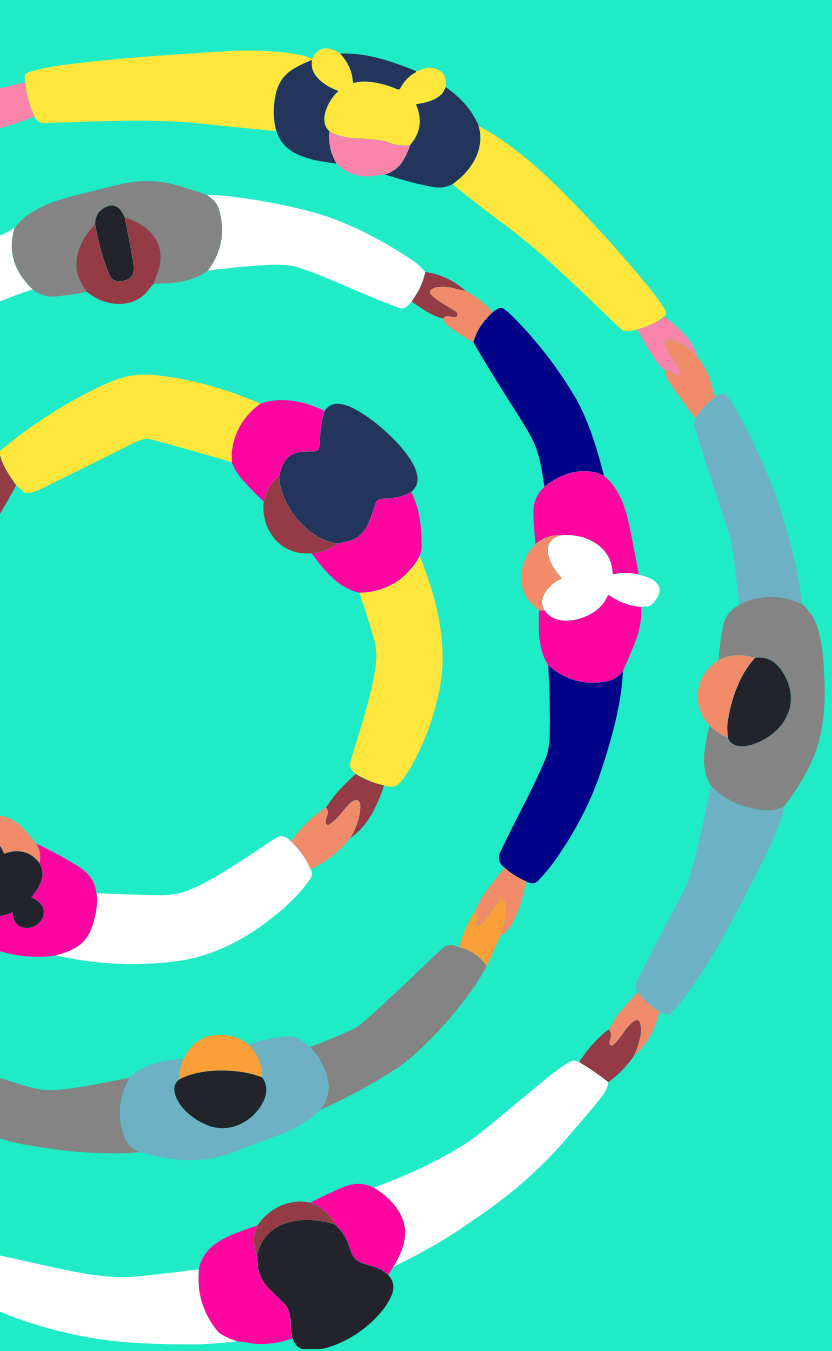

## ÚLTIMO PASSO:

Ao declarar o IRPF 2023/2024 **verifique se ainda pode complementar o valor da sua doação**



IMPOSTO  
**SOLIDÁRIO**

PONTE NOVA - MG

Ao preencher a **Declaração do IRPF 2023/2024** verifique na **Ficha “Doações Diretamente na Declaração”** se você ainda poderá **complementar o valor da doação para o FIA**.

Nesta ficha o próprio programa irá calcular automaticamente o valor que poderá ser doado para o FIA.

Lembre-se de verificar também na aba “Pessoa Idosa”, se você poderá destinar na DIRPF algum valor para o Fundo Municipal dos Direitos da Pessoa Idosa do Município de Ponte Nova.

Ident. do Contribuinte

Dependentes

Alimentandos

Rend. Trib. Receb. de Pessoa Jurídica

Rend. Trib. Recebidos de PF/Exterior

Rendimentos Isentos e Não Tributáveis

Rendimentos Sujeitos à Tributação Exclusiva/Definitiva

Rendimentos Tributáveis de P.J (Imposto com Exigibilidade Suspensa)

Rendimentos Recebidos Acumuladamente

Imposto Pago/Retido

Pagamentos Efetuados

Doações Efetuadas

**Doações Diretamente na Declaração**

Bens e Direitos

Dívidas e Ônus Reais

Início Doações Diretamente na Declaração x

**Doações Diretamente na Declaração - Estatuto da Criança e do Adolescente (ECA)**

Caso tenha efetuado doações de incentivo no ano calendário de 2022, preencha inicialmente a ficha Doações Efetuadas e então retorne a esta ficha.

**Atenção:**

- \* Serão gerados Darfs com o CNPJ de cada fundo contemplado nas doações;
- \* O vencimento é no último dia da entrega da declaração - não há parcelamento em quotas;
- \* O Darf deve ser pago nos bancos ou caixas eletrônicos - não há opção para débito automático.

Criança e Adolescente Pessoa Idosa

Item	Tipo de Fundo	Fundo	CNPJ
------	---------------	-------	------

Se você optou pela doação direta na Declaração, e sua declaração apresentar pendência de malha por conta dessa doação, não se preocupe. Assim que recebermos a informação sobre o pagamento do DARF da destinação, a declaração será liberada automaticamente.

**Mas lembre-se!**  
De acordo com as regras que definem essa doação, só podemos aceitar pagamentos feitos até o dia definido como prazo final para a entrega da declaração. Todo e qualquer pagamento após essa data não será aceito e a declaração precisará ser retificada, excluindo a destinação e apurando novo resultado.

**Dados da Doação aos Fundos controlados pelos Conselhos da Pessoa Idosa**

Tipo de Fundo  
 Nacional  Estadual  Municipal

UF  Município

Valor

Valor disponível para doação:

Selecionar o Fundo Especial Desejado. Pode optar pelos dois, distribuindo o valor disponível para doação conforme preferência do contribuinte.

Ao selecionar o tipo de Fundo (nacional, estadual ou municipal), o sistema informa automaticamente o nº do CNPJ

O sistema exibirá o valor disponível para destinação do IR.



**IMPOSTO  
SOLIDÁRIO**

PONTE NOVA - MG

Havendo saldo disponível para **complementar o valor da doação**, você poderá gerar um **DARF** (Documento de Arrecadação de Receitas Federais) com os dados do Fundo Municipal dos Direitos da Criança e do Adolescente de Ponte Nova.

O **pagamento do DARF** deverá ser feito impreterivelmente **até a data de vencimento da 1ª Quota ou da Quota Única**, sob pena de glosa do valor doado.

Portanto, a destinação do IRPF diretamente na declaração **não é feita através de depósito bancário** como ocorre com a destinação no ano-calendário.

The screenshot shows a web browser window with a pink border. At the top, a pink box contains the text "ECA - código 3351". Below this, the Receita Federal logo is on the left and the title "Documento de Arrecadação de Receitas Federais" is on the right. The form includes several input fields: "CNPJ", "Razão Social", "Período de Apuração", "Data de Vencimento", and "Número do Documento". To the right of these fields are two green buttons labeled "Pagar este documento até" and "Valor Total do Documento". Below the input fields is a section for "Observações" with the text "Caso seja feriado local, antecipe o pagamento Meu Imposto de Renda (Extrato)". At the bottom, a table titled "Composição do Documento de Arrecadação" shows a single row with the following data:

Código	Denominação	Principal	Multa	Juros	Total
3351	Doação Fundo Direito Criança/Adolescente				

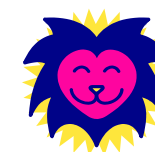

**IMPOSTO  
SOLIDÁRIO**

PONTE NOVA - MG

**Agora que você  
já sabe como **doar**,  
não perca tempo,  
pois dia **28/12/2023**  
está chegando!**

**Consulte o profissional contábil da sua  
confiança e garanta que sua contribuição  
seja parte dessa transformação.**

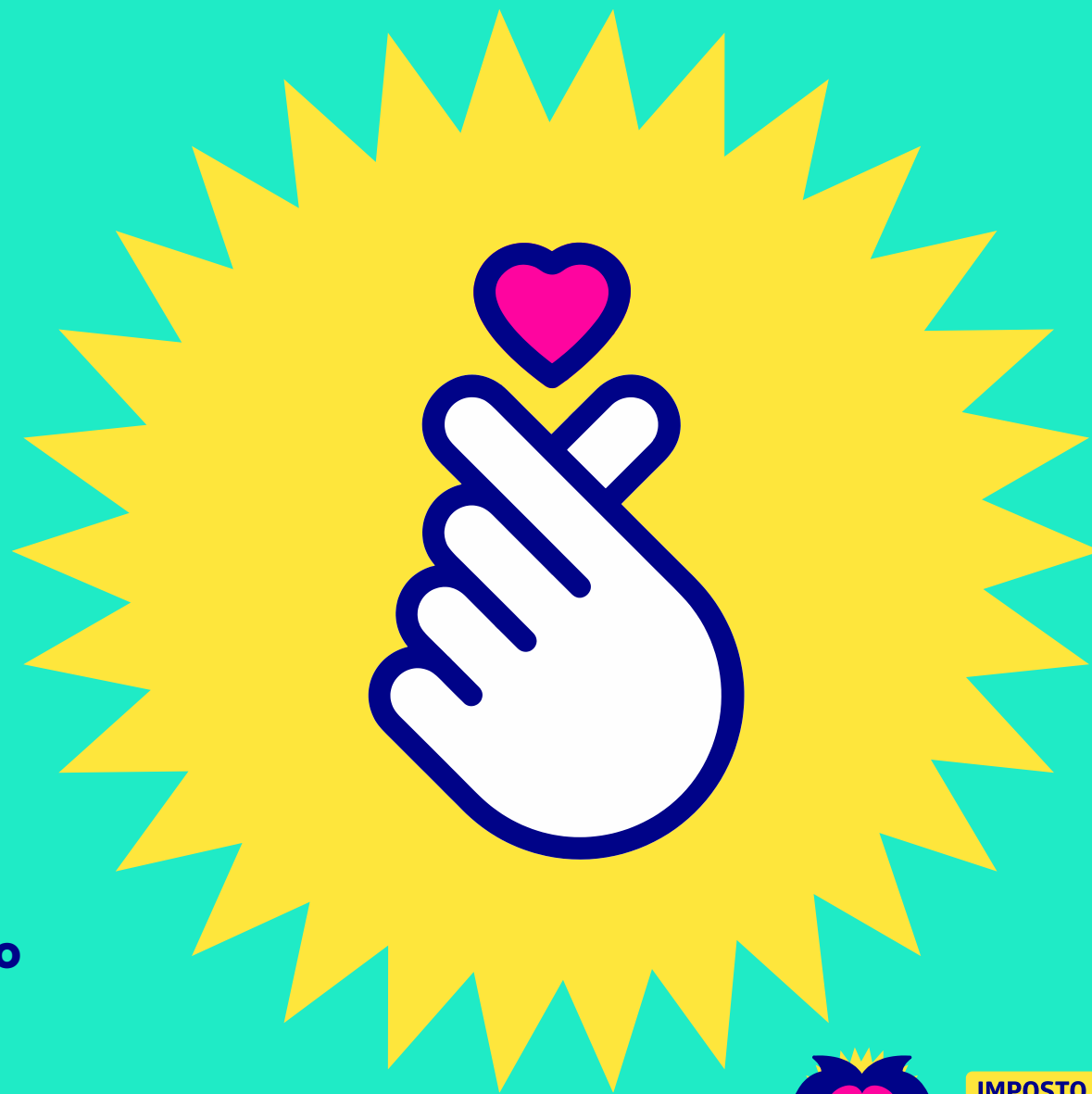

**IMPOSTO  
SOLIDÁRIO**

PONTE NOVA - MG



TROFÉU  
CONTADOR

**SOLIDÁRIO**

- **Troféu para o maior valor nominal de doações** (soma do valor de todas as doações comprovadas)
- **Troféu para a maior quantidade de doadores** (soma da quantidade de doadores das doações comprovadas)
- **Medalhas para os TOP 10 de ambas as categorias**
- **Premiação anual a partir de 2024**



IMPOSTO  
**SOLIDÁRIO**

PONTE NOVA - MG

# HOMENAGEADO

No Jantar do Imposto Solidário de 2023, anunciamos o lançamento do **Troféu Contador Solidário**, que será concedido anualmente, a partir de 2024, ao contador mais engajado na arrecadação de doações de imposto de renda para projetos sociais de Ponte Nova e também ao contador que mobilizar a maior quantidade de clientes doadores.

Em reconhecimento ao seu destacado envolvimento nesta nobre causa nos anos anteriores, é uma honra nomear o Contador Chico Augusto como o padrinho do “Troféu Contador Solidário”. Agradecemos por seu incansável trabalho em motivar seus clientes a realizar a doação de parte do seu imposto de renda.

Ponte Nova, 13 de dezembro de 2023



**Chico Augusto  
Contador**



**IMPOSTO  
SOLIDÁRIO**

PONTE NOVA - MG



<https://www.amigosdabase.com.br>



## Transformando vidas através do esporte

"O esporte é a escola da vida, onde as crianças aprendem lições que vão além das quadras e campos, forjando caráter, resiliência e valores que as acompanharão para sempre."

Nelson Mandela

### Nossa Missão

Nossos Objetivos,  
Visão e Compromissos

### Projetos

+500 crianças e  
adolescentes atendidos

### Apoie a Causa

Seja voluntário,  
participe ou doe!



IMPOSTO  
**SOLIDÁRIO**

PONTE NOVA - MG



## Nosso Estatuto Social

### CAPÍTULO I - DA DENOMINAÇÃO, NATUREZA, SEDE, DURAÇÃO E FINALIDADES

**Artigo 1º** - A ASSOCIAÇÃO AMIGOS DA BASE, doravante denominada simplesmente "Associação", é uma pessoa jurídica de direito privado, sem fins lucrativos, com autonomia administrativa e financeira, regendo-se pelo presente Estatuto e pela legislação que lhe for aplicável.

**Artigo 2º** - A Associação tem sede e foro na cidade de Ponte Nova, estado de Minas Gerais, na Av. João Batista Vígiano, nº 39 - Triângulo - CEP 35.430-140.

**Artigo 3º** - A Associação tem por objetivos:

1. Fomentar o desenvolvimento do futebol de base no município de Ponte Nova, mediante o apoio a projetos existentes previamente selecionados e à Liga Municipal de Desporto de Ponte Nova;
2. Captar recursos financeiros públicos e privados para apoiar os respectivos projetos e as atividades voltadas ao futebol de base de Ponte Nova;
3. Estimular e apoiar a participação dos atletas em competições e eventos esportivos, promovendo intercâmbio e oportunidades de crescimento;
4. Promover a formação esportiva, educacional e social dos jovens atletas;
5. Desenvolver a prática esportiva responsável, fomentando o espírito de equipe, respeito, ética e disciplina nos jovens atletas;
6. Estimular a inclusão e a diversidade no esporte;
7. Proporcionar acompanhamento educacional, psicológico e social aos atletas, visando ao seu desenvolvimento integral;
8. Contribuir para a melhoria da qualidade de vida das comunidades atendidas.

**Artigo 4º** - No desenvolvimento de suas atividades, a Associação não fará qualquer discriminação de origem, cor, religião, raça, sexo, opção sexual ou

## CAPÍTULO V - DA VEDAÇÃO À PARTICIPAÇÃO

**Artigo 19º** - É vedada a atuação na gestão da Associação, bem como o direito de voto nas Assembleias Gerais, das seguintes categorias de pessoas:

**1. Indivíduos que ocupem cargos políticos em quaisquer níveis de governo, seja no âmbito municipal, estadual ou federal;**

**2. Pessoas politicamente expostas, assim definidas segundo os critérios legais e regulatórios;**

3. Dirigentes de clubes esportivos ou projetos de futebol de base, sejam eles beneficiários ou não dos recursos ou atividades da Associação;

4. Qualquer pessoa cuja imagem, conduta ou posicionamento não esteja devidamente alinhada com os princípios, valores e objetivos estatutários da Associação.



IMPOSTO  
**SOLIDÁRIO**

PONTE NOVA - MG



**ATUAL MENTE**

**79**

**DOADORES**

**POTENCIAL**

**4k**

**DOADORES**



**109k**

**ARRECADAÇÃO**

**2mi**

**ARRECADAÇÃO**



**IMPOSTO  
SOLIDÁRIO**

PONTE NOVA - MG

**NOSSA META**

**600**

**DOADORES**

Se cada uma das 120  
pessoas que estão aqui  
conseguirem 5 pessoas  
para doar chegaremos a  
**600 doadores**

**500K**

**ARRECADAÇÃO**

Neste primeiro ano do  
projeto gostaríamos de  
propor uma meta de  
arrecadar pelo menos  
**R\$ 500.000,00**



**IMPOSTO  
SOLIDÁRIO**

PONTE NOVA - MG

# Atenção para o prazo de doação do dia **28/12/2023**.

Temos apenas mais  
**10 dias** úteis para doar!

## Dúvidas? Entre em Contato!

Não hesite em nos procurar! Estamos aqui para esclarecer suas dúvidas e ajudá-lo a fazer a diferença. Lembre-se, porém, que esses serviços visam oferecer apoio e orientação, sem substituir a orientação de um profissional contábil.

-  (31) 98427-1626 – NAF
-  [impostosolidario@hotmail.com](mailto:impostosolidario@hotmail.com)
-  @impostosolidario
-  @impostosolidario

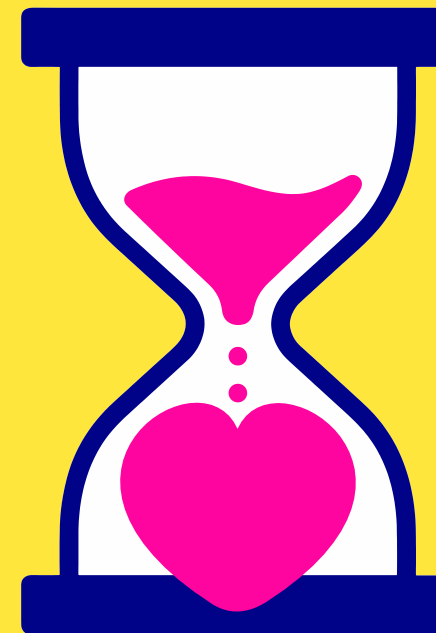

IMPOSTO  
**SOLIDÁRIO**

PONTE NOVA - MG